



DOSSIER DE RÉFÉRENCES
agence raphaëlle segond architecte

agence d'architecture raphaëlle segond
42 rue saint-saëns 13001 marseille
www.raphaellesegondarchitecte.com
agence@raphaëlle-segond.fr
tel : +33(0) 491 33 11 72 / +33(0) 782 29 55 18
fax : +33(0) 491 54 75 77

Raphaëlle Segond crée son agence en 2000 à l'occasion de deux concours gagnés en co-traitance. Elle signe par la suite des réalisations radicales en béton brut avec des ingénieurs courageux et inventifs, des maisons et des équipements très ancrés dans le paysage. (le Lycée Daumier, en 2014, «projet paysage» récompensé par le prix CAUE 2011). En 2014, elle est nommée pour une œuvre originale (la maison Beauvallon) aux prix ARVAH et Arc Vision qui récompensent les œuvres de femmes architectes.

Elle s'implique dans l'enseignement, à l'École d'architecture de Marseille entre 2006 et 2014 et, parallèlement, depuis 2012 dans les études et le conseil pour la reconversion de friches, l'aménagement urbain, et le conseil aux communes en tant qu'architecte conseil du CAUE.

En 2013, l'agence réalise Val Pré Vert, un équipement de soins en long séjour et décroche une commande pour la restructuration de logements collectifs qui lui permettent de découvrir de nouveaux champs architecturaux, plus âpres, plus contraints, plus sensibles à la maîtrise et la cohésion des interventions de chacun. Depuis cette date, d'autres commandes de logements, établissements de soins en construction neuve ou en restructuration viennent étoffer cette expérience.

Au fil du temps, l'agence s'ouvre à de nouvelles associations pour gagner de nouveaux domaines de compétence, notamment dans le domaine culturel. Les projets (le pôle musical de Six-Fours et le centre culturel Clément David) et les réalisations (le centre chorégraphique d'Aix en Provence) sont l'aboutissement de collaborations enrichissantes. Nos dernières réalisations nous permettent de confirmer une solide expérience de la restructuration en milieu occupé amorcée pour la restructuration du Lycée Daumier et celle des logements du Baou de Sormiou, et par la suite, La transformation du rez-de-chaussée du centre Paul Cézanne, celle des cuisines centrales de la Table de Cana et tout récemment, le cinéma le Royal à Toulon.

Depuis sa création, l'agence construit et restaure des maisons. Nos clients nous demandent de plus en plus d'implication dans la conception et la fabrication des meubles. Nous avons alors appris à nous préoccuper de tous les détails, à les dessiner et parfois les fabriquer. Ces détails qui rendent la vie agréable dans l'espace domestique nous ont appris à concevoir des équipements plus amènes et plus confortables. Nous aimons cet échange entre les différentes échelles de projet, la maison, l'habitat collectif, l'équipement et la ville. L'architecture n'est pas pour nous l'affaire d'une spécialité, c'est plutôt une attention portée aux environnements des individus pour lesquels nous concevons et construisons.

Raphaëlle Segond travaille avec une collaboratrice à plein temps, Sandra Belon Giraud, architecte et des collaborateurs free-lance réguliers sollicités ponctuellement mais sur les missions de dessin d'exécution niveau PRO et maquettes 3D, Julien Chartier et Théo Morel et Audric Menu, architecte missionné pour nous assister sur des missions de DET quand les charges de DET sont trop lourdes. Ce mode de fonctionnement convient parfaitement à nos missions, ça nous permet d'être à la fois souples et très précis.

Groupe Scolaire du Rouet, Marseille

Concours pour la création d'une école maternelle et élémentaire

MAÎTRE D'OUVRAGE : Marseille aménagement
ARCHITECTES MANDATAIRES : Corinne Chiche & Eric Dussol
ARCHITECTE ASSOCIÉE : Raphaëlle Segond
COLLABORATEUR : Anthony Blanchard
CO-TRAITANTS : Gaujard technologie - BET structure bois
Jean Amoros - acousticien
Sandrine Lefèvre - paysagiste
I2C - BET structure

MONTANT : 7 650 000 €
CONCOURS : RENDU 2014



Lycée Paul Langevin, Martigues

Pour la réhabilitation et l'extension du lycée professionnel, 1855 m2 neufs et 792 m2 réhabilités

MAÎTRE D'OUVRAGE : Conseil régional PACA - AREA PACA
ARCHITECTE MANDATAIRE : Raphaëlle Sgond
COLLABORATEUR : Anthony Blanchard
CO-TRAITANTS : Girus BET pluridisciplinaire ■ E2CI économiste
A2MS acoustique ■ Thomas Gentilini paysagiste

MONTANT : 3,7 M €
CONCOURS : Mars 2011



Lycée Les Alpilles, Miramas

Prestation pour la rénovation de l'internat et de l'externat

MAÎTRE D'OUVRAGE : Région PACA
ARCHITECTE MANDATAIRE : Raphaëlle Segond
ARCHITECTE ASSOCIÉE : Frédérique Pyra, architecte
CO-TRAITANTS : Girus ingénierie - BET pluridisciplinaire
Christine Dalnoky - Paysagiste

MONTANT : NC
CONCOURS : Juin 2009



Extension du centre William Rappard, Genève

Concours international d'architecture,
1200 m2 de bureaux en construction neuve

MAÎTRE D'OUVRAGE : FIPOL ■ OMC
ARCHITECTE MANDATAIRE : Raphaëlle Segond
COLLABORATEURS : Jon Inzerillo ■ Julien Hubert

MONTANT : NC
CONCOURS : 2008



Lycée Thiers, Marseille

Etude de faisabilité pour l'extension du réfectoire et l'aménagement d'un foyer pour les classes préparatoires

MAÎTRE D'OUVRAGE : Conseil Régional Provence-Alpes-Côte d'Azur
AREA PACA
ARCHITECTE MANDATAIRE : Raphaëlle Segond
ARCHITECTE ASSOCIÉ : Julien Monfort

NATURE DE L'INTERVENTION : 1800 m2 en construction neuve
MONTANT : NC
RENDU : 2006 - FAISABILITÉ



Collège Lycée Honoré Daumier, Marseille

Restructuration et extension d'une cité mixte de 1 600 élèves
BIBLIOTHÈQUE, VIE SCOLAIRE ET SALLES D'ENSEIGNEMENT AU COLLÈGE

MAÎTRE D'OUVRAGE : Région PACA ■ AREA PACA
ARCHITECTE MANDATAIRE : Jean-Marc Chancel, architecte
ARCHITECTE ASSOCIÉE : Raphaëlle Segond
COLLABORATEURS : Jon Inzerillo ■ Anthony Blanchard
CO-TRITANT : Operis structures - VRD ■ Athedia - thermiques et fluides
BECT - économiste ■ Horizon - paysage

NATURE DE L'INTERVENTION : 6500 m2 en restructuration et 1800m2 en construction neuve

MONTANT : 10 M € ■ LIVRAISON : 2014



Restaurant du Collège Lycée Honoré Daumier, Marseille

Restructuration et extension d'une cité mixte de 1 600 élèves
Concours lauréat septembre 2005 - RESTAURANT DU COLLÈGE

MAÎTRE D'OUVRAGE : Région PACA ■ AREA PACA
ARCHITECTE MANDATAIRE : Jean-Marc Chancel, architecte
ARCHITECTE ASSOCIÉE : Raphaëlle Segond
COLLABORATEURS : Jon Inzerillo ■ Anthony Blanchard
CO-TRITANT : Operis structures - VRD ■ Athedia - thermiques et fluides
BECT - économiste ■ Horizon - paysage

NATURE DE L'INTERVENTION : 1800 m2 en construction neuve

MONTANT : 3 M € ■ LIVRAISON : Juin 2009



Espace culturel Clément-David, Roquevaire

Reconstruction de l'espace culturel Clément-David

MAÎTRE D'OUVRAGE : Mairie de Roquevaire
ARCHITECTES MANDATAIRES : Chiche et Dussol architectes
ARCHITECTE ASSOCIÉE : Raphaëlle Segond
COLLABORATEUR : Charlotte Habib
CO-TRAITANTS : IGC, BET structure ■ IDtique, BET fluides
ARTEC 64, économiste ■ Azimuts, BET environnement
HC Acoustique ■ AMBC Controles, SPS

MONTANT : 4 M €
CONCOURS : Mai 2016



Centre Val Pré Vert, Mimet

Extension et réhabilitation d'une bastide en centre pour enfants diabétiques, 2 300 m²

MAÎTRE D'OUVRAGE : Maurizi Boucharde & cie
ARCHITECTE MANDATAIRE : Raphaëlle Segond
COLLABORATEUR : Anthony Blanchard
CO-TRAITANTS : EDF Optimal solutions électricité
Jean Amoros - acoustique
Quadri Ingénierie - éclairage

MONTANT : 3,8 M €
LIVRAISON : Avril 2014



Fondation Vasarely, Aix-en-Provence

Concours international d'architecture, 3 821 m2 réhabilités et 1 000 m2 neufs

MAÎTRE D'OUVRAGE : Fondation Vasarely
ARCHITECTE MANDATAIRE : Raphaëlle Segond
ARCHITECTES ASSOCIÉS : Alain Vernet (architecte du patrimoine)
COLLABORATEURS : Delphine Borg ■ Anthony Blanchard
CO-TRAITANTS : Christine Dalnoky - paygiste
RFR éléments HQE ■ Voyons voir - éclairagistes

MONTANT : 7,6 M €
CONCOURS : RENDU 2012





Le Monde
Le mardi Maroc s'ouvre à l'heure d'un large reforme de la Constitution

diplomatie
L'actualité diplomatique

Sortir
Hélène Sarré, c'est qui ?

Profession stagiaire
L'actualité de la jeunesse

LES DOSSIERS DE L'ACTUALITE
Migrants: Du rêve à la réalité

Le Chat du Rabbini
Tome XVI



Pôle musical CNR, Six-Fours-les-Plages

Salles de spectacles de 500 et 1 500 places, studios de danse, médiathèque et un conservatoire de musique.

MAÎTRE D'OUVRAGE : Communauté d'agglomération Toulon Provence Méditerranée - Ville de Six-Fours-les-Plages
ARCHITECTE MANDATAIRE : Brigitte Metra
ARCHITECTE ASSOCIÉE : Raphaëlle Segond
COLLABORATEURS : Géraldine Villepau ■ Jon Inzerillo
CO-TRAITANTS : DuckSceno - scénographe ■ Nagata acoustique
Terrell BE TCE ■ RFR Elements HQE

MONTANT : 13.9 M €
CONCOURS : RENDU 2010



Cinéma Le Royal, Toulon

Restructuration des espaces d'accueil

MAÎTRE D'OUVRAGE : Le Royal
ARCHITECTE MANDATAIRE : Raphaëlle Segond
COLLABORATRICE : Sandra Belon-Giraud

MONTANT : NC
LIVRAISON : 2022



Centre chorégraphique national, Aix-en-Provence

3 200 m2 en construction neuve

MAÎTRE D'OUVRAGE : Ville d'Aix-en-Provence
ARCHITECTE MANDATAIRE : Rudy Ricciotti
ARCHITECTE CO-TRAITANT : Raphaëlle segond
COLLABORATEUR : Tillman Reichert
CO-TRAITANTS : Serge Voline, ingénieur fluides, thermique et structure

MONTANT : 4 M €
LIVRAISON : Septembre 2006



Centre social Consolat-Mirabeau, Marseille

650 m2 en construction neuve pour un centre social et l'aménagement d'un terrain omnisport

MAÎTRE D'OUVRAGE : Ville de Marseille
ARCHITECTE MANDATAIRE : Raphaëlle Segond

MONTANT : 870 000 €
LIVRAISON : Septembre 2001



Hangar ONECTRA

Etude de faisabilité urbaine et architecturale

MAÎTRE D'OUVRAGE : ONET Technologie Ingénierie
ARCHITECTE MANDATAIRE : Raphaëlle Segond
CO-TRAITANTS : Brace Ingénierie - BET structure
Jean-Marc Hueber - BET thermique et ENR

MONTANT : NC
FAISABILITÉ : 2009

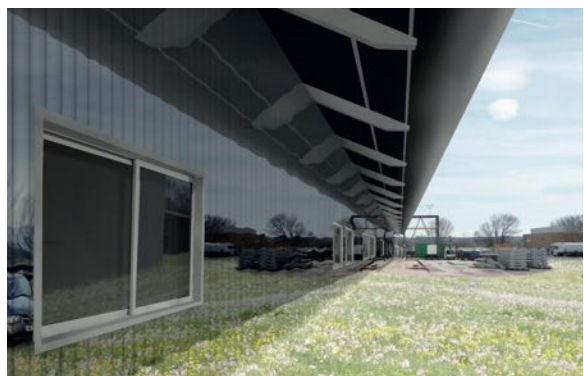

Commando Huber, Saint-Mandrier (83)

Construction neuve en presqu'île militaire de Saint-Mandrier
1 300 m², construction d'une station service et d'un bâtiment dédié à la fonction nautique

MAÎTRE D'OUVRAGE : Ministère de la Défense
ARCHITECTE MANDATAIRE : Raphaëlle Segond
ARCHITECTE ASSOCIÉ : Gilles Sensini
CO-TRAITANTS : Brace ingénierie - BET pluridisciplinaire

MONTANT : 2 M €
CONCOURS : 2006



Base de vie de lamassage

Extension d'une base de vie pour les lamaneurs sous toit d'un hangar existant. Surface construite 450m²

MAÎTRE D'OUVRAGE : Port autonome de Marseille
ARCHITECTE MANDATAIRE : Raphaëlle Segond
CO-TRAITANTS : Mediteg - BET pluridisciplinaire

MONTANT : 0,41 M €
LIVRAISON : Mars 2004



Campagne l'évêque, étude urbaine, Marseille

Etude urbaine, technique, sociale et financière de la Cité de Campagne l'Evêque

MAÎTRE D'OUVRAGE : 13 Habitat
ARCHITECTE MANDATAIRE : Gilles Sensini architecte urbaniste
ARCHITECTE ASSOCIÉE : Raphaëlle Segond
COLLABORATEURS : Charlotte Habib ■ Keryan Morvan
CO-TRAITANTS : BECT - BET pluridisciplinaire ■ ALPHA-i & co - acousticien
Immostone - assistance à maîtrise d'ouvrage ■
URBANIS - sociologue ■ 4ème pôle - design du territoire

MONTANT : 110 000 €
ETUDE RENDU: 2015



La table de Cana, Marseille

Restructuration et extension d'une cuisine de production
RÉUNION DE DEUX SITES DE PRODUCTION DANS UN SEUL VOLUME

MAÎTRE D'OUVRAGE : Table de Cana, traiteur
ARCHITECTE MANDATAIRE : Raphaëlle Segond
CO-TRAITANTS : PI CONSEIL, ingénierie TCE Joseph Cortes, ingénieur grandes cuisines
COLLABORATEUR : Marie Gabreau

NATURE DE L'INTERVENTION : 300 m² en création dans un volume existant et 200 m² en restructuration
MONTANT : 0,5M € - LIVRAISON : 2018



Requalification d'un centre ancien, Roquevaire

Etude pour la requalification de l'espace urbain et l'implantation de logements en limite du centre ancien

MAÎTRE D'OUVRAGE : Communauté d'agglomération du Pays d'Aubagne et de l'Etoile
ARCHITECTE MANDATAIRE : Raphaëlle Segond
COLLABORATEURS : Laura Marchepoil ■ Clémence Houpijian

MONTANT DE L'ÉTUDE : 25 000 €
RENDU : 2010/2011





Restaurant, Mimet (13). Livraison 2022



Collège Lycée Honoré Daumier, Marseille. Livraison 2014

Château Roubine, Lorgues (83)

Etude de faisabilité urbaine et architecturale

MAÎTRE D'OUVRAGE : Particulier
ARCHITECTE MANDATAIRE : Raphaëlle Segond

MONTANT : NC
FAISABILITÉ RENDU : 2008



L'ex-laboratoire du Brus, Six-Fours-les-Plages

Étude prospective pour la reconversion d'un site militaire de 38 000 m² et 12 000 m² de SHON

MAÎTRE D'OUVRAGE : MRAI (Mission de Reconversion des Actifs Immobiliers), Ministère de la Défense
ARCHITECTE MANDATAIRE : Raphaëlle Segond
CO-TRAITANTS : Gilles Sensini, urbaniste ■ Site et Cité paysagistes
Valteris programmistes ■ Anne Frémy artiste
Operis VRD

MONTANT DE L'ETUDE : 60 000 €
ETUDE : 2007



Reconversion du Réal Martin, Pierrefeu-du-Var

Etudes prospectives pour la reconversion d'un hôpital en logements, équipements et résidence de tourisme sur un site boisé de 140 000 m²

MAÎTRE D'OUVRAGE : MAINH
ARCHITECTE MANDATAIRE : Raphaëlle Segond
CO-TRAITANTS : Brace Ingénierie - BET structure
Gilles Sensini, urbaniste ■ Site et Cité paysagistes
Valteris programmistes ■ Anne Frémy artiste

MONTANT : 65 000 €
ETUDE : 2007



RD 559, Six-Fours-les-Plages

Études prospectives pour la transformation d'une route départementale en avenue urbaine et la construction de ses abords

MAÎTRE D'OUVRAGE : TPM, Ville de Six-Four et EPFR PACA
ARCHITECTE MANDATAIRE : Gilles Sensini
ARCHITECTE ASSOCIÉE : Raphaëlle Segond

MONTANT : 72 000 €
FAISABILITÉ : 2007



Loger les enfants du pays, Saint Rémy-de-provence

Etude pour faire évoluer le logement social et mise en application sur le site de Saint Rémy

MAÎTRE D'OUVRAGE : Opac Sud
ARCHITECTE MANDATAIRE : Raphaëlle Segond

MONTANT DES ETUDES : 60 000€
CONCOURS : Mai 2006



Restaurant et centre administratif

Centre de rééducation Paul Cezanne, Mimet
Extension et réhabilitation en site occupé du rez-de-chaussée du centre de rééducation.
Restaurant, self et cuisine de réchauffage 300m²
Bureaux en extension neuve construite en structure de pierre massive : 300m²
Accueil : 100m²
MAÎTRE D'OUVRAGE : Maurizi Bouchard & cie
ARCHITECTE MANDATAIRE : Raphaëlle Segond CO-TRAITANT INGENIERIE PLURIDISCIPLINAIRE : BECT
MONTANT : 1,9 M €
LIVRAISON : Avril 2022



Berthe B, La Seyne sur mer

Construction de 24 logements sociaux

MAÎTRE D'OUVRAGE : Terre du Sud Habitat / Toulon habitat méditerranée
ARCHITECTE MANDATAIRE : Raphaëlle Segond
ARCHITECTE ASSOCIÉE : Chiche et Dussol associés
COLLABORATEURS : Charlotte Habib ■ Keryan Morvan
CO-TRAITANTS : BECT - BET pluridisciplinaire
ALPHA-i & co - acousticien

MONTANT : 2,1 M €
CONCOURS : rendu Sept 2015 - lauréat
Chantier en 2017



Baou de Sormiou, Marseille

Restructuration de 5 résidences sociales de 283 logements

MAÎTRE D'OUVRAGE : Groupe Logirem
ARCHITECTE MANDATAIRE : Raphaëlle Segond
COLLABORATEURS : Anthony Blanchard ■ Ana Peinado Almazan
Charlotte Habib
CO-TRAITANTS : PG Concept - économiste ■ BETREC IG - structures
Energetec - thermique et fluides
Martel et Michel - paysagistes

MONTANT : 9 M €
LIVRAISON : 2015/2016



Logements, Mimet

Etude de faisabilité pour la construction de 45 logements collectifs, 17 logements en bande et création d'un accueil à Mimet

MAÎTRE D'OUVRAGE : Maurizi Bouchard & cie
ARCHITECTE MANDATAIRE : Raphaëlle Segond
COLLABORATEURS : Charlotte Habib ■ Corinne Veron

MONTANT DE L'ETUDE : 9 000 €
RENDU : esquisse 2015

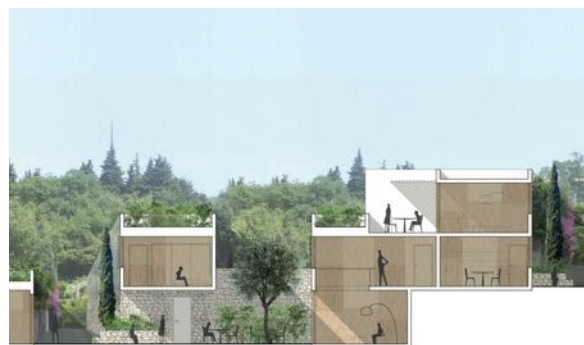

Maisons innovantes, Zac du pôle d'Agroparc

Conception réalisation pour 12 logements

MAÎTRE D'OUVRAGE : Citadis
ARCHITECTE MANDATAIRE : Raphaëlle Segond
COLLABORATEURS : Anthony Blanchard ■ Hippolyte Noiry
CO-TRAITANTS : BAUA Architects ■ RFR Eléments

MONTANT : 1 300 €/m²
RENDU APS : Déc 2014

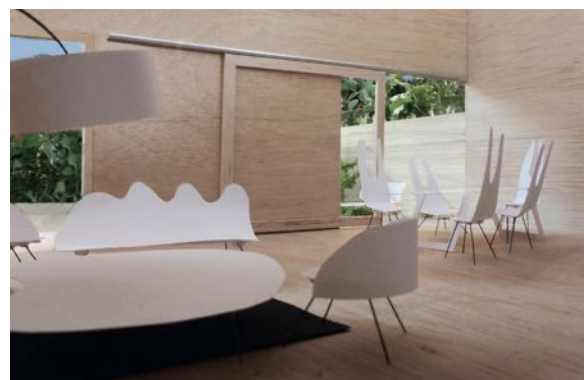

Logements sur pilotis dans les chênes, Mimet

MAÎTRE D'OUVRAGE : Maurizi- Bouchard UNICI
ARCHITECTE MANDATAIRE : Raphaëlle Segond
ARCHITECTE ASSOCIÉE : Delphine Borg
CO-TRAITANTS : Lamoureux et Ricciotti ingénieurs structure, DENCO
ingénieurs thermique et fluides

MONTANT : 6,2 M €
ETUDE EN COURS



La Petite Savine, ANRU, Marseille

Restructuration ou la démolition/reconstruction de 173 logements à la Petite Savine

MAÎTRE D'OUVRAGE : Groupe Logirem
ARCHITECTE MANDATAIRE : Raphaëlle Segond
CO-TRAITANTS : PG - BET pluridisciplinaire

MONTANT DE L'ETUDE : 25 000€
RENDU : 2014





Baou de Sormiou, Marseille - LIVRAISON 2016



Maison «Ensues-la-Redonne» (13) - 2016, livraison 2018



Maison «Saint Marc Jaumegarde» (13) - 2014



Maison «Bec de l'Aigle», La Ciotat (13)- 2013



Maison «Pite Pite», Marseille - fin 2012



Maison «Tempe a paila 2», Grimaud (83) - Janvier 2011



Maison B, Marseille - 2009



Maison la Madrague, Saint Cyr sur mer - 2007



Maison S, Marseille centre - 2002



Maison Malouise, Ensues-la-Redonne (13) - livraison fin 2022



Maison T, Cassis (13) - avec StudioKO, livraison 2020



Maison MER, Cap Benat (83) - livraison 2021



Maison MON, Marseille (13) - avec Rudy Ricciotti - livraison début 2023



Maison «Ensues-la-Redonne» (13)



Maison T, Cassis (13) - avec StudioKO, livraison 2020

présentation de l'agence

raphaëlle segond architecte dplg



Architecte diplômée par le gouvernement
en 1989, née en 1966.
1993-1998 chef de projet, agence Ricciotti
co-traitances occasionnelles entre 1998 et 2004
2000 ouverture de l'agence à Marseille
2011 Grand Prix du CAUE
2008-2014 Maître assistant associé à l'école
d'Architecture Marseille
depuis 2009, architecte conseil du CAUE 13
2014 Nominée pour une oeuvre originale au Grand Prix des Femmes Architectes 2014

Projets fondateurs

- Le Groupe scolaire de la Seyne-sur-mer est le premier projet réalisé en tant que chef de projet de l'agence Ricciotti, du concours à la réception des travaux. C'était en 1993.
- Le concours lauréat pour la faculté des sciences de Luminy me permet d'ouvrir une agence en 2000, dix ans après avoir été diplômée et avoir acquis une bonne expérience avec un séjour plus appuyé dans l'agence Ricciotti.
- Le Centre Chorégraphique National d'Aix en Provence sera réalisé en co-traitance avec Rudy Ricciotti (mandataire) quelques années plus tard. Dans ces deux projets, la structure joue un rôle important, elle y est surexprimée, elle transcende le programme.

Plaisir structurel

Le lycée Daumier, (livré en 2014) réalisé en co-traitance avec Jean Marc Chancel (mandataire), est salué et consacré lauréat pour sa forte présence, son évidence constructive « toute en retenue et en puissance » par le jury présidé par François Chaslin pour le Grand prix du CAUE.
L'extension de l'OMC à Genève (concours 2009), dans laquelle le lien entre les bureaux et les espaces communs nous a poussé à répartir le programme dans une structure arborescente, contrepoids positif des bureaux en bande du bâtiment existant.

Les maisons de Beauvallon, du Bec de l'Aigle, et de Saint Marc de Jaumegarde fonctionnent comme des structures habitées. Le même maçon y imprime la marque de son travail et prend un réel plaisir à imaginer avec nous les solutions de coffrage, d'incorporation et de mise en œuvre du béton qui sera toujours mis en valeur. L'une d'entre elles sera largement publiée et distinguée par une nomination pour œuvre originale au grand prix des femmes architectes (novembre 2014) et prix Italcementi janvier 2015.
Pour tous ces projets, la complicité des entreprises et des ingénieurs structure et thermique a été évidente dans un plaisir partagé de renouveler des façons de concevoir et de mettre en œuvre.

Projets domestiques pour vivre ensemble, comme à la maison

Depuis 2014, l'agence s'intéresse à des programmes d'habitat collectif et des équipements de soins: le centre de longs séjours Val Pré Vert, la réhabilitation des 260 logements du baou de Sormiou et la construction de 24 logements sociaux à la Seyne-sur-mer ou les 52 logements dans les arbres à Mimet explorent la vie collective «comme à la maison», ils sont très ouverts sur l'extérieur, traversants et se prêtent à plusieurs utilisations possibles. Avec la réalisation de la maison T, la maison Mermans, le cabanon Malouise et la maison Moncade, le projet s'étend au mobilier et aux objets pour s'approcher encore plus du plaisir d'habiter avec la création de mobilier, de luminaires et d'objets.

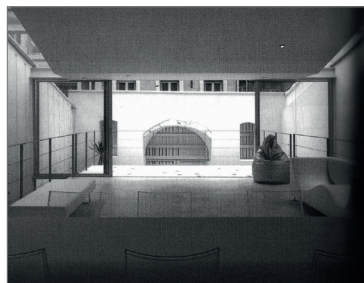

Expositions et distinctions :

2015 - Nominée parmi 21 femmes architectes pour le prix des femmes architectes Arc Vision Italcementi, Bergamo, le 6 mars 2015

2011 septembre - Grand prix du Concours d'architecture CAUE pour le lycée Honoré Daumier.

2008 février - exposition des projets du concours international OMC.

2006 septembre - projets exposés dans l'exposition collective « Cité du patrimoine », Paris.

2004 septembre - (Raphaëlle Segond - projets) galerie La Poissonnerie, Marseille.

2004 sept/oct - exposition « extramuros » - IFA au Centre culturel français de Düsseldorf.

1993-1994 sept/janv - expositions des projets mentionnés ou concours - Berlin Spreebogen, Palais présidentiel, septembre, Berlin ; Maison de l'architecture, janvier 1995, Marseille.

Interventions :

2022 - Organisation Atelier logements CROA PACA / Ville de Marseille dans le cadre de la charte qualité

2021- Participation au jury SIA pour une cité scolaire à Genève

2014 - Organisation d'une table ronde « la terre enjeu de propriété ou enjeu de culture » dans le cadre des 24h de l'architecture à Marseille.

2013/2014 - participations aux rencontres nationales du logement et de l'habitat. (RNLH)

2013 - RNLH à Aubagne depuis 2010 participation aux réseaux FARES et au THINK TANK DIFFERENT

Enseignement :

2007 à 2014 Maître assistant associé de l'école nationale supérieure d'architecture de Marseille pour l'enseignement du projet en licence et master.

2015/2021 Intervention ponctuelle à l'école nationale supérieure d'architecture de Marseille

Conseil :

Depuis 2012, Architecte conseil de la mairie de Cuges pour le CAUE des Bouches du Rhône

Représentation institutionnelle

2018- 2021, vice-présidente du Conseil Régional de l'Ordre des Architectes PACA. Organisation de débats, tables rondes et rencontres. Depuis 2021, architecte conseillère élue en PACA.

Presse :

2020 Publications Artisans d'architecture, publié par le CAUE 13 ■

2013 Construction Moderne ■ INEX ■ A vivre ■ Résidences ■ 2012 Le courrier de l'architecte ■ 2011 septembre Archidaily ■ Arqua ■ Dezeen ■ e-architect ■ Architecture d'Aujourd'hui ■ La French Touch, l'annuel optimiste ■ 2008 novembre Le Moniteur ■ 2007 juillet Maison française ■ juin L'Express ■ avril Bauwelt presse internationale ■ mars Avant-Après architecture ■ janvier Architecture A10 ■ 2006 décembre Les Échos ■ septembre 20 Maisons d'aujourd'hui ■ 2005 septembre amc ■ 2004 octobre Le Moniteur ■ 2003 décembre Le Moniteur ■ 2002 décembre La Revue du verre ■ sept.-oct Archicree

1999 décembre L'Architecture d'aujourd'hui ■ mai Archicree ■ mars Le Moniteur ■ 1998 juil.-août Côte ■ 1995 novembre Traces ■ 1993 décembre Le Moniteur

Collaborateurs :

Ont collaboré aux projets de l'agence depuis sa création,

Sandra Belon-Giraud
Anthony Blanchard
Delphine Borg
Jonathan Inzerillo
Jean Sebastien Cardone
Carole Barto
Agnes Bonometti
Abdelkader Chaoui
Ana Peinado Almazan
Nicolas Caries
Delphine Perillat
Brice Maggio
Michael Jasperse
Mathieu Carbonel
Anne Faivre
Clémence Houpiqian
Eugénie Suquet
Gordon Wourms
Guillaume Pepin
Audrey Navarro



Partenaires :

Ont collaboré en co-traitance avec l'agence depuis sa création,

Lamoureux & Ricciotti structure
IGC structure VRD
BETREC structure VRD
ARTHEMIA fluide thermique
RFR Elements HQE
EOS
QUADRI Ingenierie fluide thermique
BECT TCE
Jean Marc Huber consultant énergie
Site et Cité, paysagiste
Anne Frémy, artist
Voyons voir, éclairagistes
Espace Temps, fluides
Yves Le Douarin, economiste
BRACE ingénierie TCE
GARCIA ingénierie
ATHEDIA fluide thermique
Amoros Acoustique
A2ms Acoustique
Christine Dalnoky paysagiste
Horizons paysages
Martel & Michel paysagistes
Thomas Gentilini paysagiste
E2CI economiste
PhD ingénierie économiste
PG Concept economiste
SOPRECO cuisiniste
Ingénierie 84, ingénieurs structure
Thomas Metge, ingénieur environnement
PI Conseil, ingénieurs TCE

Maîtres d'ouvrages :

Toulon HABITAT Méditerranée
Unicil
Région PACA
Ville de Marseille
Fondation Vasarély
Maurizi Bouchard & Cie
Groupe LOGIREM
Ministère de la défense
Ville d'Aix-en-Provence
Port autonome de Marseille
Université de la méditerranée
Ville de la Valette du Var
FIPOL - OMC
Communauté d'agglomération
Toulon - Provence - Méditerranée
Ville de Six-Fours-les-Plages
EPFR PACA
Société d'investissement OLILY
Communauté d'agglomération du Pays
Viennois
Ville de Cassis
Communauté d'agglomération du Pays
d'Aubagne et de l'Etoile
MAINH
MRAI mission de reconversion des actifs
immobiliers
ONET Technologies
Clients privés

Web :

<http://www.raphaellesegondarchitecte.com>

Maison «TAP2»

<http://www.dezeen.com/2011/09/03/maison-beauvallon-by-raphaelle-segond/>

<http://www.lorenzodeparis.com/tag/beauvallon/>

Baou de Sormiou

Anru

<http://www.marseille-renovation-urbaine.fr/la-soude-hauts-de-mazargues/le-nouveau-visage-de-la-soude-hauts-de-mazargues-251.html>

Café Cahntier

<http://www.laprovence.com/t/Logirem>

Radio grenouille

<http://www.radiogrenouille.com/feed/>

DAUMIER

<http://www.avivre.net/blog/?cat=13>

CCN

<http://europaconcorsi.com/projects/16746-Rudy-Ricciotti-Centre-Chor-graphique-National-D-aix-en-provence>

Interventions

http://www.dailymotion.com/video/x16x6af_le-talk-metropole-marsactu-raphaelle-segond-architecte_news

Think Tank different

<http://thinktankdifferent.com>

